Ihre **Notizen** und **Fragen**:

Ab Schuljahr 2020/21:

Aufnahme in die **6. Klasse** (Vorklasse) der Wirtschaftsschule:

Die Wirtschaftsschule bietet als **einzige Schulart** an, direkt **nach der 5. Klasse in die 6. Klasse** einer weiterführenden Schule **vorzurücken** und innerhalb von fünf Jahren die Mittlere Reife zu erreichen.
Durch den frühen Einstieg in der 6. Jahrgangsstufe ermöglichen wir unseren jungen Schülerinnen/Schülern eine **vertiefte Sprachförderung** in den allgemeinbildenden Fächern **Deutsch** und **Englisch** sowie eine breit angelegte Grundbildung im Fach **Mathematik**. Diese wertvollen Grundlagen tragen dazu bei, sich die an der Praxis orientierten wirtschaftlichen Lerninhalte der Wirtschaftsschule erfolgreich anzueignen.

Aufnahmebedingungen:

Aus der 5. Klasse Mittelschule:

- Vorlage des Gutachtens zum Halbjahr der 5. Klasse und Vorlage des Jahreszeugnisses (Durchschnitt 2,66 aus den Fächern Deutsch, Mathematik und Englisch) Bei einem Notenschnitt ab 3,0 entscheidet die Schulleitung nach einem persönlichen Gespräch über die Aufnahme.

Aus dem Gymnasium oder der Realschule:

- erfolgreicher Abschluss der 5. Klasse (Vorrückungserlaubnis) **oder**
- ohne erfolgreichen Abschluss der 5. Klasse mit der Note 5 in maximal einem Fach, das an der Wirtschaftsschule unterrichtet wird.

Stundentafel der 6. Jahrgangsstufe (Stand: Januar 2020):

Jahrgangsstufe	**6**
Religionslehre/Ethik	2
Deutsch	7
Englisch	6
Mathematik	7
Geschichte/Sozialkunde	2
Mensch und Umwelt	2
Musisch-ästhetische Bildung	2
Sport	2+2
Gesamt	**30+2**

Die Fächer Grundlagen IT (Informationstechnologie) und Alltagskompetenzen sollen in den Gesamtstundenumfang integriert werden.

Aufnahme in die **7. Klasse** der **vierstufigen** Wirtschaftsschule:

1. Schülerinnen/Schüler der **Mittelschule**,
   wenn sie im Zwischen- oder Jahreszeugnis der 6. Klasse den Notendurchschnitt aus den Fächern Deutsch, Mathematik und Englisch von mindestens 2,66 erreicht haben
   oder für die 7. Klasse des M-Zuges geeignet sind
   oder mit Erfolg am Probeunterricht teilgenommen haben.

2. **Gymnasiastinnen/Gymnasiasten** und **Realschülerinnen/Realschüler,**
   wenn sie die Vorrückungserlaubnis für die 7. Klasse erhalten haben
   oder im Zeugnis der 6. Klasse in Vorrückungsfächern, die auch in der 7. Klasse der Wirtschaftsschule unterrichtet werden, höchstens einmal die Note 5 oder in den Fächern Deutsch, Englisch und Mathematik mindestens die Note 4 nachweisen,
   oder mit Erfolg am Probeunterricht teilgenommen haben.

Stundentafel der vierstufigen Wirtschaftsschule

Jahrgangsstufe	**7**	**8**	**9**	**10**
Religionslehre/Ethik	2	2	2	2
Deutsch	4+1	4	4	4
Englisch	5	5	4	4
Mathematik*	3+1	3	4	4
Geschichte/Sozialkunde	2	2	2	2
Mensch und Umwelt	2	2	-	-
Musisch-ästhetische Bildung	2	2	-	-
Sport	2+2	2+2	2+2	2+2
Betriebswirtschaftliche Steuerung und Kontrolle	2	6	6	6
Übungsunternehmen*	-	-	4	4
Wirtschaftsgeographie	-	-	2	2
Informationsverarbeitung	4	2	-	-
Gesamt	30+2	30+2	30+2	30+2

Aufnahme in die **8. Klasse** der **dreistufigen** Wirtschaftsschule:

1. Schülerinnen/Schüler der **Mittelschule**,
   wenn sie im Zwischen- oder Jahreszeugnis der 7. Klasse den Notendurchschnitt aus den Fächern Deutsch, Mathematik und Englisch von mindestens 2,66 erreicht haben
   oder mit Erfolg am Probeunterricht teilgenommen haben.

2. Schülerinnen/Schüler aus der **Mittleren-Reife-Klasse** der **Mittelschule**, der **Realschule** oder dem **Gymnasium**,
   wenn sie die Vorrückungserlaubnis für die 8. Klasse erhalten haben
   oder im Zeugnis der 7. Klasse in Vorrückungsfächern, die auch in der 8. Klasse der Wirtschaftsschule unterrichtet werden, höchstens einmal die Note 5 oder in den Fächern Deutsch, Englisch und Mathematik mindestens die Note 4 nachweisen,
   oder mit Erfolg am Probeunterricht teilgenommen haben.

Stundentafel der dreistufigen Wirtschaftsschule

Jahrgangsstufe	**8**	**9**	**10**
Religionslehre/Ethik	2	2	2
Deutsch	4	4	4
Englisch	5	4	4
Mathematik*	3	3	4
Geschichte/Sozialkunde	2	2	2
Mensch und Umwelt	2	-	-
Musisch-ästhetische Bildung	2	-	-
Sport	2+2	2+2	2+2
Betriebswirtschaftliche Steuerung und Kontrolle	6	6	6
Übungsunternehmen*	-	4	4
Wirtschaftsgeographie	-	-	2
Informationsverarbeitung	2	3	-
Gesamt	30+2	30+2	30+2

Unser Flyer ist holzfrei und klimaneutral gedruckt worden!

Klimaneutral Unternehmen
ClimatePartner.com/12166-1901-1002

Aufnahme in die **10. Klasse** der **zweistufigen** Wirtschaftsschule:

1. Schülerinnen/Schüler der Mittelschule,
   wenn sie den qualifizierenden Abschluss der Mittelschule oder den erfolgreichen Abschluss der Mittelschule und die Probezeit bestanden haben.

2. Schülerinnen/Schüler aus der Mittleren-Reife-Klasse der Mittelschule, der Realschule oder dem Gymnasium,
   wenn sie die 9. Klasse erfolgreich durchlaufen haben
   oder die 9. Klasse nicht erfolgreich durchlaufen haben, aber im Jahreszeugnis der 9. Klasse in den Fächern Deutsch und Englisch mindestens die Note 4 haben.

Stundentafel der zweistufigen Wirtschaftsschule

Jahrgangsstufe	**10**	**11**
Religionslehre/Ethik	1	1
Deutsch	4	4
Englisch	5	4
Mathematik*	4	4
Sozialkunde	2	-
Sport	1	1
Betriebswirtschaftliche Steuerung und Kontrolle	9	10
Übungsunternehmen*	4	4
Informationsverarbeitung	2	2
Gesamt	32	30

* Die Abschlussprüfung wird in den Fächern Deutsch, Englisch sowie Betriebswirtschaftliche Steuerung und Kontrolle abgelegt. Zudem wählt die Schülerin/der Schüler zwischen Mathematik oder Übungsunternehmen als Abschlussprüfungsfach.

In besonderen Fällen entscheidet die Schulleitung über die Aufnahme in die Wirtschaftsschule.

Alle Fotos von Jugendlichen: Stock-AdobeStock © Alexander Raths

WSA STÄDTISCHE WIRTSCHAFTSSCHULE ANSBACH

100 Jahre - Lernen, was zählt.

Erfolgreicher Start in die berufliche Zukunft.

Vorklasse,
vierstufige,
dreistufige,
zweistufige
Wirtschaftsschule

WSA STÄDTISCHE WIRTSCHAFTSSCHULE ANSBACH

100 Jahre - Lernen, was zählt.

Beckenweiherallee 21 - 91522 Ansbach
Tel: 09 81 / 95 38 36 - 0
Fax: 09 81 / 95 38 36 - 36
E-Mail: sekretariat@ws-an.de
www.ws-an.de

Für die **Anmeldung** ist unser Sekretariat für Sie da:

Mo./ Di./ Mi./ Do. 7:30 - 14:45 Uhr
Fr. 7:30 - 13:00 Uhr
und nach vorheriger Vereinbarung.

Individuelle Beratung und weitere Informationen erhalten Sie von unserer Schulleiterin und unserer Beratungslehrkraft.

Sprechen Sie mit uns!

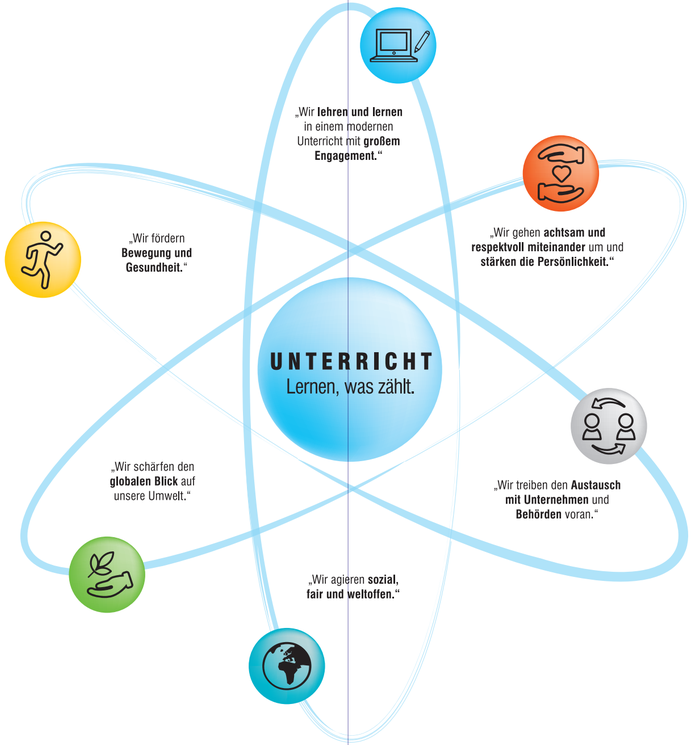

Mittlere Reife an der Wirtschaftsschule

Eine Klasse für sich.

- Den Wirtschaftsschülerinnen und -schülern wird nach bestandener Abschlussprüfung der **Wirtschaftsschulabschluss (Mittlere Reife)** verliehen, der in Betrieben des Handels und der Industrie **hochgeschätzt** ist.
- Die wirtschaftserfahrenen Lehrkräfte bereiten optimal auf die Herausforderungen der Berufswelt vor. Mit zeitgemäßen Unterrichtskonzepten sichern sie den erfolgreichen Lernprozess von betriebswirtschaftlichen und allgemeinbildenden Inhalten.
- Als **prägendes Profilfach vernetzt** das Fach **Übungsunternehmen einzigartig alle Unterrichtsfächer**. Die Schülerinnen/Schüler arbeiten praxisnah in verschiedenen betrieblichen Funktionsbereichen eines Übungsunternehmens, das die betrieblichen Prozesse realistisch simuliert. Die hohe Unterrichtsqualität und der starke Realitätsbezug garantieren, dass die Schülerinnen/Schüler eine ausgeprägte betriebswirtschaftliche Handlungsfähigkeit erlangen.
- Die Schülerinnen/Schüler werden durch die **Wahlfächer** Hauswirtschaft, Schulspiel, Instrumentalunterricht und Chor individuell gefördert. Zudem können sie unter vielen **persönlichen Profilfächern** wählen: Sprachzertifikate (PET, DELF), Europäischer Computerführerschein, Finanzbuchhaltung, Physik/Chemie, Schule ohne Rassismus - Schule mit Courage AG, Fairtrade AG uvm.
- In zahlreichen Veranstaltungen auch mit externen Partnern erleben die Schülerinnen/Schüler unsere Wirtschaftsschule als Ort der wertschätzenden Begegnung und der ganzheitlichen Förderung junger Menschen.

Berufliche Perspektiven

für die Absolventen/innen der Wirtschaftsschule

- **Im kaufmännischen Bereich**
  z. B. Kaufmann/-frau für Büromanagement, für Versicherungen und Finanzen, im Groß- und Außenhandel, im Einzelhandel, Automobilkaufmann/-frau
- **Im IT-Bereich**
  z. B. Ausbildung zum/zur Informations- und Telekommunikationssystemkaufmann/-frau, Fachinformatiker/in
- **Im Verwaltungsbereich**
  z. B. Ausbildung zum/zur Verwaltungs-, Rechtsanwalts-, Steuer- oder Sozialversicherungsfachangestellten
- **Im medizinischen Bereich**
  z. B. Medizinische/r Fachangestellte/r, Zahnmedizinische/r Fachangestellte/r, Pflegefachmann/-frau
- **Im sozialen, pädagogischen Bereich** z. B. Erzieherin
- Den Wirtschaftsschulabsolventen/-innen stehen auch handwerkliche und technische Berufe offen, denn betriebswirtschaftliche Grundkenntnisse und Fertigkeiten sind auch hier Voraussetzungen für beruflichen Erfolg.
- Der Wirtschaftsschulabschluss bietet die ideale Voraussetzung für den Besuch weiterführender Schulen wie Fachoberschulen und Gymnasien.